

Federazione Italiana Hockey e Pattinaggio

official 2014

CAMP

international

<http://camp.sportitaliasrl.com>

15/06 - 22/06 FANANO MO



Appuntamento classico per Giovanissimi ed Esordienti, quest'anno aperto anche alla categoria ragazzi, che al termine del Trofeo Tiezzi prolungano il loro soggiorno a Fanano per una intensa settimana di sviluppo tecnico e divertimento.



Le strutture sportive messe a disposizione dal Consorzio Valli del Cimone, fanno del comprensorio di Fanano e Sestola la realtà ideale per una esperienza tecnica di ottimo livello.

tracks
com
vesmaco



MAX 75 POSTI
termine ultimo iscrizioni
06 giugno 2014
€ 360,00
pensione completa
sono comprese:
escursioni
utilizzo impianti sportivi



Valli del Cimone
MODENA APPENNINO



Il soggiorno per gli atleti G-E-R, tecnici e accompagnatori sarà organizzato presso:

Hotel "Firenze"

situato al centro del paese consente di raggiungere con una breve passeggiata il Palaghiaccio e le altre strutture sportive. E' un hotel conosciuto dai pattinatori per la cortesia e la disponibilità che sempre riservano i gestori ai loro ospiti. Dispone di alcuni spazi comuni sia interni che esterni e che consentono ai ragazzini di incontrarsi e conoscersi.



FONDI IN GOMMA PER CALZATURE E ARTICOLI TECNICI

www.ingom.com

L'attività svolta ai Camp Estivi rientra in un ampio progetto di crescita e sviluppo del pattinaggio a rotelle velocità. La crescita tecnica e sportiva, maturata attraverso la partecipazione a competizioni e incontri denominati Skate Labs vede un importante momento nei Camp Estivi organizzati da Sportitalia su incarico della Federazione Italiana Hockey e Pattinaggio.

Attraverso queste iniziative la FIHP vuole trasmettere stimoli positivi che possano affiancare l'importantissimo lavoro svolto quotidianamente dagli allenatori delle società sportive.

Lo sviluppo della tecnica risulterà come di consueto il fulcro di tutta l'attività, ma non mancheranno momenti di crescita per la persona, di conoscenza delle regole di vita e specifiche del nostro sport. Ci saranno momenti per giocare e divertirsi, momenti di studio e apprendimento del gesto tecnico, momenti di riposo.

FIHP e Sportitalia sono certi che i ragazzi torneranno a casa arricchiti di un'esperienza che vorranno ripetere anche il prossimo anno.



Team

Roberta Ponzetto
allenatrice 3° livello,
diplomata ISEF
Brunella Bertoli (Bila)
allenatrice 3° livello
diplomata ISEF
Luca Bernacchia
allenatore 3° livello
Samuele Rossi
allenatore 3° livello
Paolo Marcelloni
allenatore 4° livello

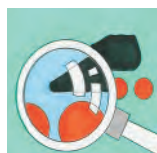

Ricerca della perfezione

La somministrazione del test d'ingresso, in programma il primo giorno del camp, consentirà di formare gruppi omogenei per competenze e consentirà ai tecnici di calibrare le proposte tecniche e didattiche dei vari moduli per tutti i mini atleti.

Le competenze relative alle fasce di età interessate dovranno dapprima essere valutate dai tecnici del Team, poi l'obiettivo sarà quello di raggiungere un adeguato livello di controllo, precisione, comprensione e consapevolezza, per ogni fondamentale tecnico.

I metodi didattici saranno adeguati alle età, il metodo ludico sarà centrale nelle sessioni, saranno utilizzati molteplici mezzi per favorire e accelerare l'apprendimento.

L'esercitazione tecnica richiederà sempre corretti movimenti coerenti al modello tecnico intermedio da raggiungere, la sua ripetizione sarà l'elemento allenante.



Strumenti didattici

Oltre alla somministrazione di esercizi propedeutici dedicati all'acquisizione dei fondamentali tecnici, per favorire gli apprendimenti saranno messe in campo e a disposizione dei mini atleti strategie didattiche innovative. Dallo studio del problema alla proposta: nuovissimi mezzi e metodi di insegnamento velocizzeranno e faciliteranno il passaggio dell'informazione teorica e pratica.

BOSICA

sicurezza sul lavoro

seguiti con professionalità, attenzione e il desiderio di condividere insieme l'esperienza



Nome _____

Cognome _____

Sex F M

Categoria G E R
15-22 giugno

Società _____

Tel _____

Email _____

Intolleranze/allergie _____

Allego copia certificato idoneità agonistica

Benestare al trattamento dei dati personali
come da informativa presente sul sito internet
<http://camp.sportitaliasrl.com>

firma genitore _____

Entro il 06/06/2014
inviando copia



Iscrizioni

Bonifico € 160,00 a Sportitalia srl
Banca Marche
IBAN: IT93S0605502405000000000946
causale bonifico
nome cognome atleta - camp 2014 - Fanano

categoria, sex, società, telefono
a: camp@sportitaliasrl.com

Check in dalle ore 11,00

presentando la scheda compilata. Non scordare:

Certificato medico agonistico Abbigliamento sportivo
Copia bonifico € 160,00 caparra Attrezzatura tecnica
Kway e abbigliamento montagna

La giornata tipo	
08.00	sveglia
08.30	colazione
09.00	trasferimento impianti
09.30	lezione tecnica
11.00	lezione tecnica
12.30	rientro in hotel
12.45	pranzo
14.15	attività ricreativa
15.30	trasferimento impianti
16.00	lezione tecnica
17.15	lezione tecnica
18.30	rientro in hotel
20.00	cena
21.00	animazione
22.30	buona notte

SEGUI LE NEWS E LE ATTIVITÀ SVOLTE SUL SITO:

[HTTP://CAMP.SPORTITALIASRL.COM](http://CAMP.SPORTITALIASRL.COM)